2022　**年度パターンメーキング技術検定試験**

■3級フラットパターンメーキングまたはドレーピング実技

［試験時間］　12 ：30 〜16 ：00

◆課題：フラットパターンメーキングまたはドレーピングのいずれかの方法を選び、
　　ファーストパターンとシーチング半身組み立てを完成させなさい。

◆条件：素材は、中肉の綿。 ブラウス丈55 cm。

◆提出物と提出方法：次の2点を提出。

①シーチング　　片身頃をピンで組み立てボディに着せつけたもの。
　　（裾・袖口・前端は出来上がりに折って止めること。）

②ファーストパターン　パーツの名称、地の目線、記号、合い印、ステッチを記入のこと。縫い代は不要。
　　（フラットパターンメーキングの場合は原型を使用した作図を添付のこと。）

〈シーチング組み立て完成図〉

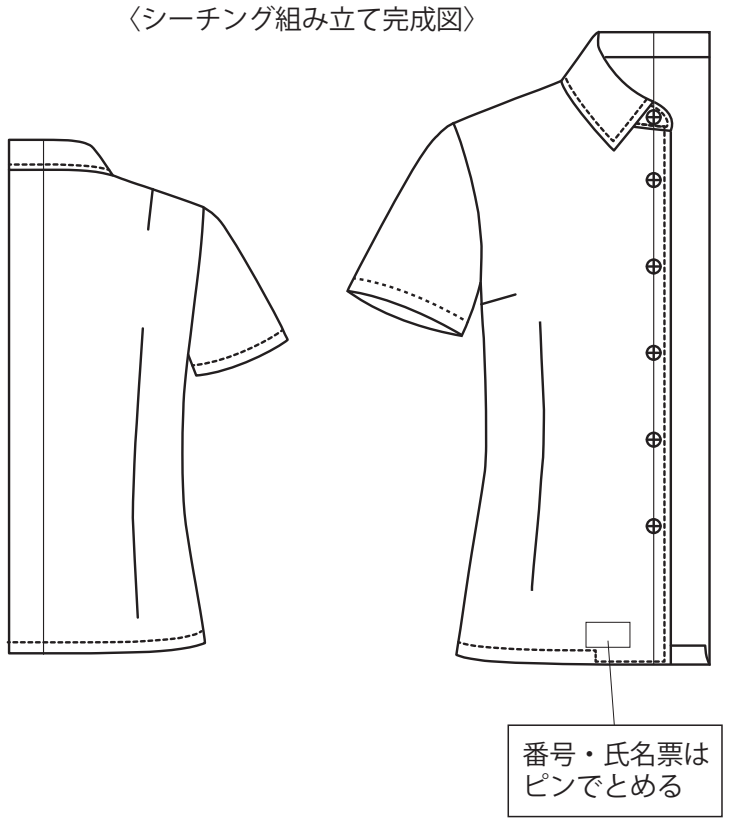

●受験者各自が持参した原型を使用のこと。
●シルエット原型、服種別原型は試験会場で使用不可。

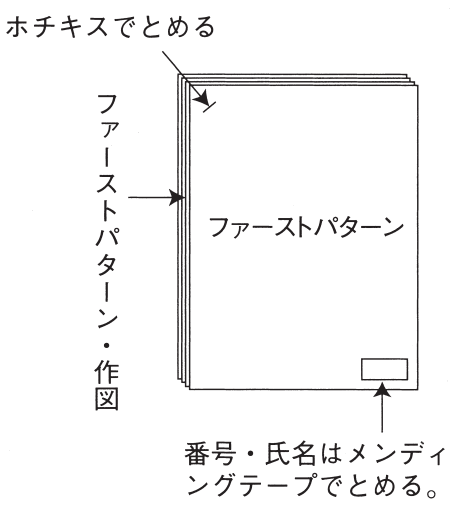

受験番号	氏　　名